

# CATÁLOGO OBRAS

## LUIS ELI

2023 - 2025

ARTE DIGITAL - FOTOGRAFÍA - ACRÍLICO



## Presentación

Este catálogo es un recorte honesto de mi trabajo entre 2023 y 2025. Reúne **arte digital, fotografía y pintura acrílica**. Algunas piezas nacen de recuerdos muy íntimos, otras de la paciencia de observar la luz, y otras de mi búsqueda espiritual —sin dogmas, sin prisa.

Mi estilo se mueve en un terreno abierto, que yo defino como un **realismo simbólico** donde se mezcla lo figurativo y lo abstracto con lo místico. En ese espacio encuentro libertad para traducir emociones en imágenes y darles un lenguaje propio.

Lo que muestro aquí no pretende ser una conclusión, sino un retrato de un proceso en movimiento. Cada obra guarda un fragmento de mi camino, y este catálogo solo captura ese instante. Mañana, la forma será otra.

Ojalá estas obras te inviten a mirar con calma y, si es posible, a escucharte un poco por dentro.

Gracias por estar aquí.

**Luis Eli**

Gran Canaria, 2025



# INDICE

<b>ACRÍLICO SOBRE LIENZO</b> .....	5
Lluvia de Primavera .....	6
Pasión de Verano .....	6
Susurros de Otoño .....	7
Silencios de Invierno .....	7
El Reino de Oshun .....	8
Ecos de Belleza (Ave Majestuosa) .....	8
Aries y Leo: Poder del Amor – Díptico I (Leo) .....	9
Aries y Leo: Poder del Amor – Díptico II (Aries) .....	9
Mi Fiel Amigo .....	10
Sabiduría del Búho Blanco .....	10
<b>ARTE DIGITAL</b> .....	11
El Tesoro de Oshun .....	12
El Ancestro Sabio .....	12
Chamán de la Selva Amazónica .....	13
El Guardián Dorado .....	13
Arcángel Miguel: Luz y Protección .....	14
Buda de los Lotos .....	14
La Tríada de la Sabiduría, la Riqueza y las Artes .....	15
La Diosa del Río .....	15
El Niño que Fui .....	16
El Loco – Tarot del Sendero Dorado .....	16
El Loco – Tarot del Sendero Dorado de los Ancestros del Tambor Sagrado .....	17
El Loco – Tarot del Sendero Dorado de los Ancestros del Espíritu Tierra .....	17
Gaia - Pachamama .....	18
<b>FOTOGRAFÍA</b> .....	19
Atardecer en los Acantilados (Playa El Puertillo – Arucas – Gran Canaria) .....	20
Dunas Doradas (Dunas de Maspalomas – Gran Canaria) .....	20
Paz al Final del Día (Playa Las Coloradas – Arucas – Gran Canaria) .....	21
Vistas Majestuosas (Parque Natural Tamadaba – Gran Canaria) .....	21
Guardián de Luz (Mirador de Degollada Becerra – Roque Bentayga – Gran Canaria) .....	22

# INDICE

Emoción de los Sentidos (Roque Nublo – Gran Canaria) .....	22
Belleza Natural (Playa de Esquinzo – Fuerteventura) .....	23
Ventana a la Isla La Graciosa (Mirador del Río – Lanzarote).....	23
Roca Volcánica y Agua Turquesa (Jameos del Agua – Lanzarote).....	24
Caballos en Swansea (Rhossili – Swansea – Wales – United Kingdo.....	24
Conexión con los Sentidos .....	25
Luz y Creación .....	25
La Fuerza del Cuarzo .....	26
El Don de Dar Luz .....	26
El Don de Recibir Luz .....	27
Ritual para Armonizar .....	27
El Poder de las Palabras .....	28
Conexión con Nuestra Alma .....	28
Ritual de Luna Llena .....	29
Altar de Sabiduría .....	29
Aromas que Sanan .....	30
La Energía de los Minerales .....	30
La Fuerza de los Colores .....	31
Vibración y Sonidos de Sanación .....	31
Ritual con Propósito de Luz .....	32
Ritual Especial Sagrado .....	32
Ritual de Protección .....	33
Ritual de Amor y Conexión .....	33
Ritual de Abundancia y Abre Caminos .....	34

**ACRÍLICO  
SOBRE  
LIENZO**



## LLUVIA DE PRIMAVERA

### Descripción:

En esta obra dejé que los colores se deslizaran libres, como si fueran gotas de una lluvia inesperada. Me recuerda a esas tardes de primavera en las que el cielo se abre y la tierra huele a nuevo. Cada mancha es un comienzo, una semilla que despierta. Quizás no hay un orden claro, pero en el caos de los tonos aparece una armonía que me conecta con la idea de renacer. Lluvia de primavera no es solo un cuadro, es ese instante donde lo simple se vuelve sagrado.

Código de Referencia:	AC-23/25 LE-001
Técnica / Soporte:	Pouring acrílico
Serie / Colección:	Estaciones
Medidas:	21 x 29 cm
Año:	2023
Estado:	Colección Privada



## PASIÓN DE VERANO

Descripción: Los colores se deslizan como llamas que atraviesan el lienzo, recordando el poder del fuego en pleno verano. Hay una energía que arde y consume, pero también una chispa de renovación que anuncia lo nuevo. En esta obra busqué expresar la fuerza vital que no se puede contener: el calor, la pasión y el fuego ancestral que nos habita. Ese fuego que viene de nuestros ancestros, que transforma lo viejo en ceniza para dar paso a lo nuevo. Pasión del verano es un homenaje a esa intensidad que quema y, al mismo tiempo, despierta.

Código de Referencia:	AC-23/25 LE-002
Técnica / Soporte:	Pouring acrílico
Serie / Colección:	Estaciones
Medidas:	21 x 29 cm
Año:	2023
Estado:	Colección Privada



## SUSURROS DE OTOÑO

### Descripción:

En este cuadro dejé que los tonos cálidos se mezclaran como hojas que van cayendo al suelo. El otoño siempre me recuerda que hay cosas que debemos soltar, y no es fácil, pero cuando lo hacemos aparece un espacio nuevo. Los colores parecen hablar de ese cambio: del dorado que brilla antes de apagarse, del rojo que arde un poco y luego descansa. No es un cuadro triste, es más bien un recordatorio de que soltar también es parte de vivir.

Código de Referencia:	AC-23/25 LE-003
Técnica / Soporte:	Pouring acrílico
Serie / Colección:	Estaciones
Medidas:	21 x 29 cm
Año:	2023
Estado:	Colección Privada



## SILENCIOS DE INVIERNO

### Descripción:

Aquí los colores se enfrían, como si el lienzo se hubiera cubierto de escarcha. El invierno es así: todo se detiene, parece que no pasa nada, pero en ese silencio la vida se prepara para volver. Este cuadro me transmite calma, una calma que a veces incomoda porque no estamos acostumbrados a parar. No es un final, es una pausa. Como cuando la tierra descansa bajo la nieve y espera el momento justo para despertar.

Código de Referencia:	AC-23/25 LE-004
Técnica / Soporte:	Pouring acrílico
Serie / Colección:	Estaciones
Medidas:	21 x 29 cm
Año:	2023
Estado:	Colección Privada

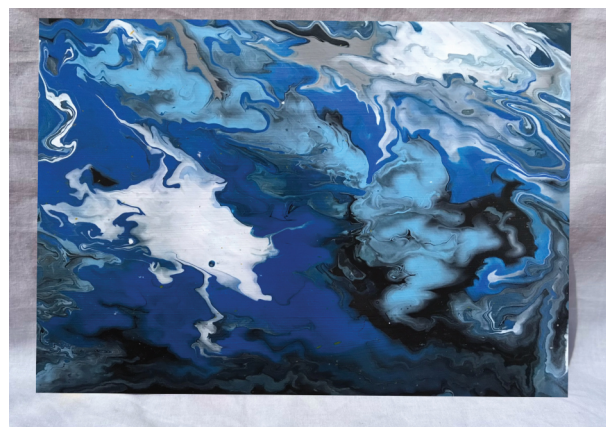

## EL REINO DE OSHUN

### Descripción:

Este cuadro representa un lugar sagrado para mí: la energía de Oshun, diosa de las aguas dulces, la fertilidad y el amor. Pintarlo fue como abrir una ventana a un mundo donde la naturaleza habla con fuerza propia. El río, las flores y la luz forman un espacio de abundancia y protección. Me recuerda que siempre existe un lugar interior al que volver, un refugio donde la belleza y la vida se renuevan.

Código de Referencia:	AC-23/25 LE-005
Técnica / Soporte:	Acrílico sobre lienzo
Serie / Colección:	Oshun
Medidas:	50 x 50 cm
Año:	2024
Estado:	Colección Privada



## ECOS DE BELLEZA

### (AVE MAJESTUOSA)

### Descripción:

Aquí el protagonista es el pavo real, un ave que siempre me ha impresionado por su fuerza y elegancia. No es solo un animal bello, es también un símbolo de renacimiento y orgullo espiritual. Mientras lo pintaba sentí que desplegar sus plumas era como mostrar sin miedo lo que uno es, con todas sus luces y colores. Este cuadro habla de dignidad, de belleza interior y de la capacidad de cada ser de abrir sus alas ante el mundo.

Código de Referencia:	AC-23/25 LE-006
Técnica / Soporte:	Acrílico sobre lienzo
Serie / Colección:	Oshun
Medidas:	30 x 30 cm
Año:	2024
Estado:	Colección Privada



# ARIES Y LEO: PODER DEL AMOR

## DÍPTICO I (LEO)

Descripción: Este cuadro muestra la fuerza del león bajo la luz dorada del sol. Leo es fuego, es orgullo y es corazón abierto. Pintarlo fue conectar con esa energía de valentía y amor que no teme mostrarse. El sol aquí no es solo luz, es la energía vital que sostiene y calienta, el reflejo de una pasión que no se apaga. Leo forma parte de una unión más grande: junto a Aries representa una pareja con compatibilidad alta, capaz de superar cualquier obstáculo. En este cuadro está la lealtad, la confianza y el poder del amor que ilumina.

Código de Referencia:	AC-23/25 LE-007
Técnica / Soporte:	Acrílico sobre lienzo
Serie / Colección:	Díptico 1
Medidas:	50 x 40 cm
Año:	2024
Estado:	Colección Privada



# ARIES Y LEO: PODER DEL AMOR

## DÍPTICO II (ARIES)

Descripción: Aquí aparece Aries, con la fuerza del carnero bajo la mirada de la luna. Es un signo que empuja hacia adelante, que arriesga y abre caminos. La luna trae el misterio y la calma, equilibra el fuego impetuoso de Aries y lo convierte en impulso consciente. Día y noche se necesitan, el sol y la luna no se entienden el uno sin el otro, y en esta obra esa unión simboliza cómo Aries y Leo juntos son capaces de encontrar equilibrio en la diferencia. Son dos fuegos que se reconocen y que, unidos, logran vencer cualquier prueba.

Código de Referencia:	AC-23/25 LE-008
Técnica / Soporte:	Acrílico sobre lienzo
Serie / Colección:	Díptico 2
Medidas:	50 x 40 cm
Año:	2024
Estado:	Colección Privada



OBRAS LUIS ELI 2023 - 2025

## MI FIEL AMIGO

### Descripción:

Este cuadro está dedicado a mi compañero de vida, mi perro. No es solo una mascota, es familia, presencia y compañía incondicional. Al pintarlo quise dejar en el lienzo la sencillez de ese vínculo que no necesita palabras para ser profundo. La mirada de un perro guarda lealtad, alegría y amor puro. Esta obra es un pequeño homenaje a esa fidelidad que nunca falla.

Código de Referencia:	AC-23/25 LE-009
Técnica / Soporte:	Acrílico sobre lienzo
Serie / Colección:	Acrílico sobre lienzo
Medidas:	50 x 40 cm
Año:	2024
Estado:	Colección Privada



## SABIDURÍA DEL BÚHO BLANCO

(ACRÍLICO SOBRE LIENZO Y PAN DE ORO)

### Descripción:

En este cuadro el búho blanco aparece como símbolo de claridad y visión en la oscuridad. Sus ojos parecen atravesar el silencio de la noche para mostrar lo que no siempre vemos. Mientras lo pintaba, sentí que representaba la calma y la sabiduría que llega cuando aprendemos a observar en silencio. El fondo trabajado con pan de oro no es un adorno: es la luz que resalta su presencia, recordándonos que el conocimiento verdadero siempre brilla incluso en la sombra.

Código de Referencia:	AC-23/25 LE-010
Técnica / Soporte:	Acrílico sobre lienzo
Serie / Colección:	Oshun
Medidas:	50 x 50 cm
Año:	2025
Estado:	Colección Privada



# ARTE DIGITAL



## EL TESORO DE OSHUN

### Descripción:

Esta obra representa a Oshun rodeada de sus símbolos: los ríos, el espejos, los 5 girasoles, el oro, etc, que la identifican. Para mí es un homenaje a su fuerza femenina y a la abundancia que ella inspira en la vida espiritual y material.

Código de Referencia:	DA-23/25 LE-012
Técnica / Soporte:	Arte Digital
Serie / Colección:	Arte Digital
Medidas:	59 x 84 cm (300 DPI)
Año:	2025
Estado:	Colección Privada



## EL ANCESTRO SABIO

### Descripción:

Rostro de un hombre mayor que guarda en su mirada la memoria de su pueblo. Para mí es símbolo de respeto, de raíces y de la voz de los que caminaron antes que nosotros.

Código de Referencia:	DA-23/25 LE-011
Serie / Colección:	Arte Digital
Técnica / Soporte:	Arte Digital
Medidas:	59 x 84 cm (300 DPI)
Año:	2025
Estado:	Colección Privada



# CHAMAN DE LA SELVA AMAZÓNICA

## Descripción:

Figura chamánica rodeada de símbolos de la selva. En su mirada siento la fuerza de lo sagrado y la unión con los espíritus de la naturaleza. Es como un puente entre lo humano y lo invisible.

Código de Referencia:	DA-23/25 LE-010
Técnica / Soporte:	Arte Digital
Serie / Colección:	Arte Digital
Medidas:	59 x 84 cm (300 DPI)
Año:	2024
Estado:	Colección Privada



# EL GUARDIÁN DORADO

## Descripción:

Una figura en calma que sostiene una esfera dorada. Para mí representa la sabiduría que se entrega con humildad y la luz que protege el camino de quien busca dentro de sí mismo.

Código de Referencia:	DA-23/25 LE-009
- Serie / Colección:	Arte Digital
Técnica / Soporte:	Arte Digital
Medidas:	59 x 84 cm (300 DPI)
Año:	2024
Estado:	Colección Privada



# ARCÁNGEL MIGUEL: LUZ Y PROTECCIÓN

## Descripción:

Imagen del Arcángel Miguel con espada y escudo. Para mí simboliza la justicia, la luz que corta la oscuridad y la protección que nos sostiene cuando más lo necesitamos.

Código de Referencia:	DA-23/25 LE-008
Técnica / Soporte:	Arte Digital
Serie / Colección:	Arte Digital
Medidas:	59 x 84 cm (300 DPI)
Año:	2024
Estado:	Colección Privada



# BUDA DE LOS LOTOS

## Descripción:

Buda en estado de calma, rodeado de flores de loto que brotan en el agua. Para mí esta obra refleja el silencio interior, la aceptación y la paz que llega cuando dejamos de luchar contra lo que es.

Código de Referencia:	DA-23/25 LE-007
Serie / Colección:	Arte Digital
Técnica / Soporte:	Arte Digital
Medidas:	59 x 84 cm (300 DPI)
Año:	2024
Estado:	Colección Privada



## LA TRIADA DE LA SABIDURÍA, LA RIQUEZA Y LAS ARTES

### Descripción:

Obra que representa a Ganesha, deidad que abre caminos y otorga sabiduría, acompañado por Lakshmi, diosa de la abundancia, y Saraswati, diosa del conocimiento y las artes. Los lotos, la vela y los animales sagrados refuerzan la idea de prosperidad, luz y equilibrio espiritual.

Código de Referencia:	DA-23/25 LE-006
Técnica / Soporte:	Arte Digital
Serie / Colección:	Arte Digital
Medidas:	59 x 84 cm (300 DPI)
Año:	2024
Estado:	Colección Privada



## LA DIOSA DEL RÍO

### Descripción:

Representación de Oshun junto a un río, rodeada de girasoles y bañada por la luz dorada. Para mí es una imagen de belleza, dulzura y abundancia, donde lo humano y lo divino se encuentran en armonía.

Código de Referencia:	DA-23/25 LE-005
Serie / Colección:	Arte Digital
Técnica / Soporte:	Arte Digital
Medidas:	42 x 59 cm (300 DPI)
Año:	2024
Estado:	Colección Privada



## EL NIÑO QUE FUI

### CUANDO ME PERMITÍ SER YO: DE LA HERIDA A LA LUZ

**Descripción:**

Esta obra es la imagen principal de una serie de 14 ilustraciones creadas para mi libro autobiográfico Cuando me permití ser yo – De la herida a la luz. Representa al niño interior que camina con una maleta hacia un sendero iluminado, símbolo de la herida, la inocencia y la búsqueda de transformación.

Código de Referencia:	CMY-01HL -DA-23/25 LE-004
Técnica / Soporte:	Arte digital
Serie / Colección:	Imagen 1 de 14 del Libro
Medidas:	15 X 24 cm (300 DPI)
Año:	2024
Estado:	Colección Privada



## EL LOCO

### TAROT DEL SENDERO DORADO

**Descripción:**

El Loco abre el camino del tarot. En esta versión universal lo represento como un buscador que avanza con fe hacia lo desconocido. Es símbolo de inocencia, libertad y confianza en el viaje de la vida. Este mazos son mi versión en estilo renacentista del Tarot Rider-Waite, fieles a su simbolismo pero con mi propia visión espiritual.

Código de Referencia:	SDU-00 - DA-23/25 LE-001
Técnica / Soporte:	Carta 1 de 78 libro 1 de la Trilogia
Serie / Colección:	Arte Digital
Medidas:	7 X 12 cm (300 DPI)
Año:	2023
Estado:	Colección Privada



## EL LOCO - TAROT DEL SENDERO DORADO DE LOS ANCESTROS DEL ESPIRITU TIERRA

### Descripción:

El Loco aparece como un joven amazónico que camina ligero, guiado por la conexión con la selva y los espíritus de la naturaleza. Para mí representa la pureza del inicio, el aprendizaje desde lo ancestral y el respeto por la tierra. Este mazos son mi versión en estilo renacentista del Tarot Rider-Waite, fieles a su simbolismo pero con mi propia visión espiritual.

Código de Referencia:	SDI-00 - DA-23/25 LE-002
Técnica / Soporte:	Arte Digital
Serie / Colección:	Carta 1 de 78 libro 3 de la Trilogia
Medidas:	7 X 12 cm (300 DPI)
Año:	2023
Estado:	Colección Privada



## EL LOCO - TAROT DEL SENDERO DORADO DE LOS ANCESTROS DEL TAMBOR SAGRADO

### Descripción:

El Loco se muestra como un viajero africano ancestral, acompañado de su perro guardián. Es símbolo de confianza, fuerza y fe en el destino, inspirado en la sabiduría de los ancestros y la energía del continente africano. Este mazos son mi versión en estilo renacentista del Tarot Rider-Waite, fieles a su simbolismo pero con mi propia visión espiritual.

Código de Referencia:	SDA-00 - DA-23/25 LE-003
Técnica / Soporte:	Arte Digital
Serie / Colección:	Carta 1 de 78 libro 3 de la Trilogia
Medidas:	7 X 12 cm (300 DPI)
Año:	2023
Estado:	Colección Privada



# “GAIA - PACHAMAMA”

## LA MADRE TIERRA

Descripción: Esta obra representa a la Madre Tierra como fuente de vida y equilibrio, donde montañas, ríos y bosques se funden en la silueta femenina de Gaia. Su rostro indígena transmite serenidad y sabiduría ancestral, mientras su cuerpo, formado por colinas y cascadas, encarna la fertilidad y la fuerza creadora de la naturaleza. Los animales que la rodean simbolizan la unión sagrada entre todas las formas de vida y recuerdan que la tierra no nos pertenece, sino que somos parte de ella. Para mí, es un homenaje a la Pachamama, guardiana del ciclo eterno que sostiene y nutre la existencia.

Código de Referencia:	DA-23/25 LE-013
Técnica / Soporte:	Arte Digital
Serie / Colección:	Arte Digital
Medidas:	59 x 84 cm (300 DPI)
Año:	2025
Estado:	Colección Privada



# FOTOGRAFÍA



## **ATARDECER EN LOS ACANTILADOS** **(PLAYA EL PUERTILLO - ARUCAS - GRAN CANARIA)**

**Descripción:**

Para mí esta imagen refleja la grandeza y el silencio de la naturaleza. El sol se oculta en el horizonte mientras tiñe el mar y las rocas de tonos dorados y anaranjados. Me recuerda que cada final de día es también un renacer, una oportunidad para soltar y volver a empezar con nueva luz.

<b>Código de Referencia:</b>	FT-23/25 LE-002
<b>Técnica / Soporte:</b>	Fotografía
<b>Serie / Colección:</b>	Canarias, alma del paraíso
<b>Medidas:</b>	30 x 40 cm (300 DPI)
<b>Año:</b>	2024
<b>Estado:</b>	Colección Privada



## **DUNAS DORADAS**

### **(DUNAS DE MASPALOMAS- GRAN CANARIA)**

**Descripción:**

Para mí esta imagen refleja la inmensidad y la calma del desierto junto al mar. Las dunas de Maspalomas, bañadas por la luz del sol y el viento, me recuerdan que la naturaleza es movimiento constante: nada permanece fijo, todo cambia y se transforma. Caminar sobre esta arena es como caminar sobre el tiempo mismo.

<b>Código de Referencia:</b>	FT-23/25 LE-003
<b>Técnica / Soporte:</b>	Fotografía
<b>Serie / Colección:</b>	Canarias, alma del paraíso
<b>Medidas:</b>	30 x 40 cm (300 DPI)
<b>Año:</b>	2024
<b>Estado:</b>	Colección Privada



## PAZ AL FINAL DEL DÍA

(PLAYA LAS COLORADAS - ARUCAS - GRAN CANARIA )

**Descripción:**

Para mí esta imagen refleja la paz que regala el mar al final del día. El sol se hunde lentamente en el horizonte y deja un camino de luz dorada sobre el agua. Me recuerda que cada cierre es también una promesa: la certeza de que mañana volverá a amanecer y tendremos una nueva oportunidad de empezar de nuevo.

Código de Referencia:	FT-23/25 LE-004
Técnica / Soporte:	Fotografía
Serie / Colección:	Canarias, alma del paraíso
Medidas:	30 x 40 cm (300 DPI)
Año:	2024
Estado:	Colección Privada



## VISTAS MAJESTUOSAS

(PARQUE NATURAL TAMADABA - GRAN CANARIA )

**Descripción:**

Para mí esta imagen refleja la conexión entre islas hermanas. Desde la costa de Gran Canaria se alza el Teide en el horizonte, como un guardián silencioso que recuerda la raíz volcánica de todo el archipiélago. Me inspira respeto y me recuerda que, aunque cada isla tiene su carácter, todas comparten la misma fuerza ancestral que las une en el Atlántico.

Código de Referencia:	FT-23/25 LE-005
Técnica / Soporte:	Fotografía
Serie / Colección:	Canarias, alma del paraíso
Medidas:	30 x 40 cm (300 DPI)
Año:	2024
Estado:	Colección Privada



# GUARDIAN DE LUZ

**(MIRADOR DE DEGOLLADA BECERRA - ROQUE BENTAYGA - GRAN CANARIA)**

Descripción:

Para mí esta imagen refleja la fuerza sagrada de la tierra canaria. Desde el mirador de Becerra se abre la vista hacia el Roque Bentayga, lugar de memoria y espiritualidad para los antiguos habitantes de la isla. Contemplar este paisaje me recuerda que las montañas no son solo piedra: son guardianas de la historia, símbolos de arraigo y conexión con lo eterno.



Código de Referencia:	FT-23/25 LE-006
Técnica / Soporte:	Fotografía
Serie / Colección:	Canarias, alma del paraíso
Medidas:	30 x 40 cm (300 DPI)
Año:	2024
Estado:	Colección Privada

# EMOCIÓN DE LOS SENTIDOS

**(ROQUE NUBLO - GRAN CANARIA)**

Descripción:

Para mí esta imagen refleja la grandeza de estar en uno de los puntos más altos y sagrados de Gran Canaria. Desde la cima del Roque Nublo, el horizonte se abre mostrando un mar de montañas y nubes que parecen no tener fin. Me recuerda que al elevarnos —física y espiritualmente— podemos ver la vida con otra perspectiva y sentir la libertad del alma.



Código de Referencia:	FT-23/25 LE-007
Técnica / Soporte:	Fotografía
Serie / Colección:	Canarias, alma del paraíso
Medidas:	30 x 40 cm (300 DPI)
Año:	2024
Estado:	Colección Privada

## **BELLEZA NATURAL**

### **(PLAYA DE ESQUINZO - FUERTEVENTURA)**

#### Descripción:

Para mí esta imagen refleja la armonía entre la tierra y el mar. El azul turquesa del océano se une con la arena dorada, mientras en primer plano las flores y la palmera enmarcan la escena. Me recuerda que Canarias es un paraíso vivo, donde la belleza florece en cada rincón y la naturaleza siempre encuentra la manera de mostrarnos su abundancia.



Código de Referencia:	FT-23/25 LE-008
Técnica / Soporte:	Fotografía
Serie / Colección:	Canarias, alma del paraíso
Medidas:	30 x 40 cm (300 DPI)
Año:	2025
Estado:	Colección Privada

## **VENTANA A LA ISLA LA GRACIOSA**

### **(MIRADOR DEL RIO - LANZAROTE )**

#### Descripción:

Para mí esta imagen refleja la conexión especial entre islas. Desde Lanzarote se contempla La Graciosa al otro lado del mar, como si ambas dialogaran en silencio bajo el cielo cubierto de nubes. Me recuerda que cada isla es un mundo propio, pero juntas forman un mismo latido: el del archipiélago que guarda memoria, identidad y belleza en cada horizonte.



Código de Referencia:	FT-23/25 LE-009
Técnica / Soporte:	Fotografía
Serie / Colección:	Canarias, alma del paraíso
Medidas:	30 x 40 cm (300 DPI)
Año:	2025
Estado:	Colección Privada

# ROCA VOLCÁNICA Y AGUA TURQUESA

( JAMEOS DEL AGUA - LANZAROTE )

abre de repente para revelar un agua turquesa que parece respirar calma. Es curioso.... como si la tierra hubiese guardado un secreto de luz en medio de tanta oscuridad. Cuando miro esta escena siento que la vida es así: capas duras por fuera, pero con espacios internos donde todavía late la claridad. Aquí el silencio no pesa, acompaña. Y la luz que entra desde arriba no solo ilumina el paisaje....también te recuerda que incluso en los rincones mas inesperados puede brotar algo bello, sereno y vivo.

Código de Referencia: FT-23/25 LE-010  
Técnica / Soporte: Fotografía  
Serie / Colección: Canarias, alma del paraíso  
Medidas: 30 x 40 cm (300 DPI)  
Año: 2025  
Estado: Colección Privada



# CABALLOS EN SWANSEA

( RHOSSILI - SWANSEA -WALES )

Descripción:

Para mí esta imagen refleja el misterio y la belleza interior de Lanzarote. En el corazón de la roca volcánica, el agua turquesa guarda un silencio sagrado, mientras la luz se cuela suavemente desde la entrada iluminando la vida que crece alrededor. Me recuerda que incluso en la oscuridad pueden nacer espacios de paz y claridad, donde la naturaleza se convierte en un templo. Hay algo en este lugar que siempre me deja pensando. La roca volcánica, tan áspera y tan antigua, se

Código de Referencia: FT-23/25 LE-001  
Técnica / Soporte: Fotografía  
Serie / Colección: United Kingdom 2023  
Medidas: 30 x 40 cm (300 DPI)  
Año: 2023  
Estado: Colección Privada



## CONEXION CON LOS SENTIDOS

### Descripción:

Esta fotografía me muestra en un momento íntimo de creación. Estoy dibujando en mi iPad, acompañado por la luz de las velas y los cristales que forman parte de mi espacio. Para mí el arte es más que una técnica digital: es un ritual personal donde cada trazo nace desde la conexión con lo que siento y con lo invisible.

Código de Referencia:	FT-23/25 LE-011
Técnica / Soporte:	Fotografía
Serie / Colección:	Fotografía de Autoretrato
Medidas:	30 x 40 cm (300 DPI)
Año:	2024
Estado:	Colección Privada



## LUZ Y CREACIÓN

### Descripción:

Esta imagen refleja un momento personal donde me conecto con mi arte y dejo que las ideas fluyan en silencio, entre la luz de una vela y los objetos que me inspiran.

Código de Referencia:	FT-23/25 LE-012
Técnica / Soporte:	Fotografía
Serie / Colección:	Fotografía de Autoretrato
Medidas:	30 x 40 cm (300 DPI)
Año:	2024
Estado:	Colección Privada



## LA FUERZA DEL CUARZO

### Descripción:

Una mano sostiene un cuarzo iluminado por la luz de una vela. Para mí esta imagen transmite la fuerza de lo simple: la energía del cristal que se activa con la intención y la luz.

Código de Referencia:	FT-23/25 LE-013
Técnica / Soporte:	Fotografía
Serie / Colección:	Fotografía Esotérica
Medidas:	30 x 40 cm (300 DPI)
Año:	2025
Estado:	Colección Privada



## EL DON DE DAR LUZ

### Descripción:

Dos manos se encuentran en un gesto de entrega y confianza. Para mí esta imagen refleja lo sagrado de dar y recibir, un recordatorio de que la energía siempre fluye cuando se comparte desde el corazón.

Código de Referencia:	FT-23/25 LE-014
Técnica / Soporte:	Fotografía
Serie / Colección:	Fotografía Esotérica
Medidas:	30 x 40 cm (300 DPI)
Año:	2025
Estado:	Colección Privada



## EL DON DE RECIBIR LUZ

### Descripción:

Para mí esta imagen representa la apertura y la confianza. Dos pares de manos se acercan a la llama de una vela y a un cuenco con agua, como un acto de entrega y de esperanza. El agua refleja la pureza y la receptividad, recordándome que el alma solo puede llenarse de luz cuando está dispuesta a recibirla con humildad.

Código de Referencia:	FT-23/25 LE-015
Técnica / Soporte:	Fotografía
Serie / Colección:	Fotografía Esotérica
Medidas:	30 x 40 cm (300 DPI)
Año:	2025
Estado:	Colección Privada



## RITUAL PARA ARMONIZAR

### Descripción:

Para mí esta imagen representa la delicadeza de un gesto sagrado. Una mano vierte aceites perfumados en un cuenco, mientras la vela encendida, la salvia y las hierbas acompañan la escena. Es un recordatorio de que la armonía no siempre se encuentra en lo grande, sino en esos pequeños rituales que perfuman el alma y devuelven paz al corazón.

Código de Referencia:	FT-23/25 LE-016
Técnica / Soporte:	Fotografía
Serie / Colección:	Fotografía Esotérica
Medidas:	30 x 40 cm (300 DPI)
Año:	2025
Estado:	Colección Privada



## EL PODER DE LAS PALABRAS

### Descripción:

Una mesa con pergamino, pluma y velas encendidas. Para mí esta escena simboliza la unión entre la palabra escrita y lo espiritual: escribir como acto de magia, de creación y de conexión con lo invisible.

Código de Referencia:	FT-23/25 LE-017
Técnica / Soporte:	Fotografía
Serie / Colección:	Fotografía Esotérica
Medidas:	30 x 40 cm (300 DPI)
Año:	2025
Estado:	Colección Privada



## CONEXIÓN CON NUESTRA ALMA

### Descripción:

Para mí esta imagen refleja cómo los elementos del ritual —la vela, el sahumerio, el tarot, los cristales y los símbolos— se convierten en un canal hacia lo más profundo del ser. Cada objeto tiene su fuerza, pero juntos crean una conexión esotérica que nos recuerda que el alma también necesita sus propios lenguajes para expresarse y encontrar equilibrio.

Código de Referencia:	FT-23/25 LE-018
Técnica / Soporte:	Fotografía
Serie / Colección:	Fotografía Esotérica
Medidas:	30 x 40 cm (300 DPI)
Año:	2025
Estado:	Colección Privada



## RITUAL DE LUNA LLENA

### Descripción:

Para mí esta imagen refleja la fuerza y la claridad de la luna llena. Las velas encendidas, el cuenco con agua y los cristales forman un altar sencillo pero poderoso, un espacio de conexión con la energía lunar. Me recuerda que cada ciclo de la luna es también un ciclo interior, una invitación a soltar, purificar y comenzar de nuevo.

Código de Referencia:	FT-23/25 LE-019
Técnica / Soporte:	Fotografía
Serie / Colección:	Fotografía Esotérica
Medidas:	30 x 40 cm (300 DPI)
Año:	2025
Estado:	Colección Privada



## ALTAR DE SABIDURÍA

### Descripción:

Para mí esta imagen transmite calma y recogimiento. El Buda dorado, acompañado por las velas y los elefantes, simboliza la sabiduría, la fortaleza y la protección espiritual. Es un recordatorio de que la verdadera paz no se busca afuera, sino en el silencio interior donde la luz siempre está presente.

Código de Referencia:	FT-23/25 LE-020
Técnica / Soporte:	Fotografía
Serie / Colección:	Fotografía Esotérica
Medidas:	30 x 40 cm (300 DPI)
Año:	2025
Estado:	Colección Privada



## AROMAS QUE SANAN

### Descripción:

Para mí esta imagen refleja la sutileza del poder aromático. El humo del sahumero, los aceites esenciales y las hierbas como la lavanda o la canela crean un espacio de calma y limpieza energética. Me recuerda que la sanación muchas veces llega de lo invisible, de aquello que se respira y transforma el ambiente y el ánimo.

Código de Referencia:	FT-23/25 LE-021
Técnica / Soporte:	Fotografía
Serie / Colección:	Fotografía Esotérica
Medidas:	30 x 40 cm (300 DPI)
Año:	2025
Estado:	Colección Privada



## LA ENERGÍA DE LOS MINERALES

### Descripción:

Para mí esta imagen refleja la diversidad y la fuerza de la energía mineral. Cada cristal guarda una vibración única: protección, claridad, vitalidad o calma. Juntos forman un pequeño universo que me recuerda cómo la naturaleza nos ofrece herramientas para acompañar y equilibrar el alma.

Código de Referencia:	FT-23/25 LE-022
Técnica / Soporte:	Fotografía
Serie / Colección:	Fotografía Esotérica
Medidas:	30 x 40 cm (300 DPI)
Año:	2025
Estado:	Colección Privada



## LA FUERZA DE LOS COLORES

### Descripción:

Para mí esta imagen refleja la energía que cada color despierta en nosotros. Las velas encendidas representan caminos distintos: protección, sabiduría, amor, paz, salud, abundancia y transmutación. Juntas me recuerdan que la armonía surge cuando todas las fuerzas se integran en un mismo altar.

Código de Referencia:	FT-23/25 LE-023
Técnica / Soporte:	Fotografía
Serie / Colección:	Fotografía Esotérica
Medidas:	30 x 40 cm (300 DPI)
Año:	2025
Estado:	Colección Privada



## VIBRACIÓN Y SONIDOS DE SANACION

### Descripción:

Para mí esta imagen refleja la unión de diferentes herramientas espirituales. El cuenco tibetano me conecta con la vibración del sonido, mientras que las plumas, el péndulo y la pirámide de colores evocan pureza, intuición y equilibrio. Es un recordatorio de que la energía se mueve en distintas formas y que cada una puede ser guía en nuestro camino interior.

Código de Referencia:	FT-23/25 LE-024
Técnica / Soporte:	Fotografía
Serie / Colección:	Fotografía Esotérica
Medidas:	30 x 40 cm (300 DPI)
Año:	2025
Estado:	Colección Privada



## RITUAL CON PROPÓSITO DE LUZ

### Descripción:

Para mí esta imagen representa la limpieza y la renovación. La vela, el cuarzo y la salvia acompañan el poder de los aceites y de las plumas, recordándome que cada elemento aporta su energía única. Es un altar sencillo que me habla de soltar lo que ya no sirve para dejar espacio a lo nuevo.

Código de Referencia:	FT-23/25 LE-025
Técnica / Soporte:	Fotografía
Serie / Colección:	Fotografía Esotérica
Medidas:	30 x 40 cm (300 DPI)
Año:	2025
Estado:	Colección Privada



## RITUAL ESPECIAL SAGRADO

### Descripción:

Para mí esta imagen refleja la esencia de un ritual especial. Las velas, las rosas y los cristales se convierten en símbolos que, al reunirse, generan un espacio de conexión profunda. Representan propósitos concreto en armonía, es una vivencia de lo sagrado en sí mismo: un recordatorio de que el alma también necesita sus momentos de encuentro con la luz.

Código de Referencia:	FT-23/25 LE-026
Técnica / Soporte:	Fotografía
Serie / Colección:	Fotografía Esotérica
Medidas:	30 x 40 cm (300 DPI)
Año:	2025
Estado:	Colección Privada



## RITUAL DE PROTECCIÓN

### Descripción:

Para mí esta imagen representa la fuerza de la protección espiritual. El color azul, La vela, los cristales se convierten en un escudo energético que aporta calma y seguridad. Me recuerda que la verdadera protección no es solo externa, también es el cuidado interior que nos mantiene firmes frente a lo que nos rodea.

Código de Referencia:	FT-23/25 LE-027
Técnica / Soporte:	Fotografía
Serie / Colección:	Fotografía Esotérica
Medidas:	30 x 40 cm (300 DPI)
Año:	2025
Estado:	Colección Privada



## RITUAL DE AMOR Y CONEXIÓN

### Descripción:

Para mí esta imagen simboliza la energía del amor en todas sus formas. El color rosa, la vela, junto con los cuarzos y la salvia, representan la unión y la ternura. Pero sobre todo me recuerdan que el amor empieza en uno mismo: solo cuando aprendemos a honrar y cuidar nuestro propio corazón podemos compartirlo de verdad con los demás.

Código de Referencia:	FT-23/25 LE-028
Técnica / Soporte:	Fotografía
Serie / Colección:	Fotografía Esotérica
Medidas:	30 x 40 cm (300 DPI)
Año:	2025
Estado:	Colección Privada



# RITUAL DE ABUNDANCIA Y ABRE CAMINOS

## Descripción:

Para mí esta imagen representa la energía de la prosperidad y la expansión. La vela amarilla, las monedas y el laurel evocan caminos abiertos y oportunidades que florecen. Me recuerda que la abundancia no es solo material, también es sentirnos plenos, agradecidos y capaces de compartir lo que tenemos desde la generosidad del corazón.

Código de Referencia:	FT-23/25 LE-029
Técnica / Soporte:	Fotografía
Serie / Colección:	Fotografía Esotérica
Medidas:	30 x 40 cm (300 DPI)
Año:	2025
Estado:	Colección Privada



## **OBRAS LUIS ELI 2020 - 2025**

Este catálogo reúne una etapa de mi camino creativo (2023–2025).  
Cada obra es un fragmento de lo que soy, y al reunir las aquí dejo constancia de un proceso en movimiento que sigue transformándose.

Gracias por acompañarme en este recorrido.

**Luis Eli**

## **Contacto**

Correo: [info@luiseli.com](mailto:info@luiseli.com)

Web: [www.luiseli.com](http://www.luiseli.com)

© 2025 Luis Eli

**Todos los derechos reservados.**

Queda prohibida la reproducción total o parcial de esta obra, su incorporación a un sistema informático, su transmisión en cualquier forma o por cualquier medio, ya sea electrónico, mecánico, por fotocopia, grabación u otros, sin autorización previa y por escrito del titular del copyright. La infracción de estos derechos puede constituir un delito contra la propiedad intelectual sancionable por la legislación vigente.

Registro de Propiedad Intelectual  
Safe Creative – Código de registro: 2509093030997  
Primera edición: 2025

ISBN: 978-84-09-76925-4

Diseño e ilustraciones: Luis Eli  
Edición: Luis Eli

Impreso en España



# CATÁLOGO OBRAS

## LUIS ELI

### 2023 - 2025

**Arte Digital - Fotografía - Acrílico sobre Lienzo**

Este catálogo reúne una etapa de mi camino creativo (2023–2025).  
Cada obra es un fragmento de lo que soy, y al reunir las aquí deo constancia de un proceso en movimiento que sigue transformándose.

Gracias por acompañarme en este recorrido.

**Luis Eli**

## Contacto

Correo: [info@luiseli.com](mailto:info@luiseli.com)

Web: [www.luiseli.com](http://www.luiseli.com)



ISBN: 978-84-09-76925-4

