

Catálogo Obras

Luis Eli

2023 - 2025

Acrílico sobre Lienzo - Fotografía - Arte Digital



Presentación

Este catálogo es un recorte honesto de mi trabajo entre 2023 y 2025. Reúne **pintura acrílica, fotografía y arte digital**. Algunas piezas nacen de recuerdos muy íntimos, otras de la paciencia de observar la luz, y otras de mi búsqueda espiritual —sin dogmas, sin prisa.

Mi estilo se mueve en un terreno abierto, que yo defino como un **realismo simbólico** donde se mezcla lo figurativo y lo abstracto con lo místico. En ese espacio encuentro libertad para traducir emociones en imágenes y darles un lenguaje propio.

Lo que muestro aquí no pretende ser una conclusión, sino un retrato de un proceso en movimiento. Cada obra guarda un fragmento de mi camino, y este catálogo solo captura ese instante. Mañana, la forma será otra.

Ojalá estas obras te inviten a mirar con calma y, si es posible, a escucharte un poco por dentro.

Gracias por estar aquí.

Luis Eli

Gran Canaria, 2025



INDICE

ACRÍLICO SOBRE LIENZO	5
Lluvia de Primavera	6
Pasión de Verano	6
Susurros de Otoño	7
Silencios de Invierno	7
El Reino de Oshun	8
Ecós de Belleza (Ave Majestuosa)	8
Aries y Leo: Poder del Amor – Díptico I (Leo)	9
Aries y Leo: Poder del Amor – Díptico II (Aries)	9
Mi Fiel Amigo	10
Sabiduría del Búho Blanco	10
ARTE DIGITAL	11
El Tesoro de Oshun	12
El Ancestro Sabio	12
Chamán de la Selva Amazónica	13
El Guardián Dorado	13
Arcángel Miguel: Luz y Protección.....	14
Buda de los Lotos	14
La Tríada de la Sabiduría, la Riqueza y las Artes	15
La Diosa del Río	15
El Niño que Fui	16
El Loco – Tarot del Sendero Dorado	16
El Loco – Tarot del Sendero Dorado de los Ancestros del Tambor Sagrado.....	17
El Loco – Tarot del Sendero Dorado de los Ancestros del Espíritu Tierra.....	17
Gaia - Pachamama.....	18

INDICE

FOTOGRAFIA	19
Atardecer en los Acantilados (Playa El Puertillo – Arucas – Gran Canaria).....	20
Dunas Doradas (Dunas de Maspalomas – Gran Canaria)	20
Paz al Final del Día (Playa Las Coloradas – Arucas – Gran Canaria).....	21
Vistas Majestuosas (Parque Natural Tamadaba – Gran Canaria).....	21
Guardián de Luz (Mirador de Degollada Becerra – Roque Bentayga – Gran Canaria).....	22
Emoción de los Sentidos (Roque Nublo – Gran Canaria)	22
Belleza Natural (Playa de Esquinzo – Fuerteventura)	23
Ventana a la Isla La Graciosa (Mirador del Río – Lanzarote).....	23
Roca Volcánica y Agua Turquesa (Jameos del Agua – Lanzarote).....	24
Caballos en Swansea (Rhossili – Swansea – Wales – United Kingdo.....	24

**ACRÍLICO
SOBRE
LIENZO**



LLUVIA DE PRIMAVERA

Descripción:

En esta obra dejé que los colores se deslizaran libres, como si fueran gotas de una lluvia inesperada. Me recuerda a esas tardes de primavera en las que el cielo se abre y la tierra huele a nuevo. Cada mancha es un comienzo, una semilla que despierta. Quizás no hay un orden claro, pero en el caos de los tonos aparece una armonía que me conecta con la idea de renacer. Lluvia de primavera no es solo un cuadro, es ese instante donde lo simple se vuelve sagrado.

Código de Referencia:	AC-23/25 LE-001
Técnica / Soporte:	Pouring acrílico
Serie / Colección:	Estaciones
Medidas:	21 x 29 cm
Año:	2023
Estado:	Colección Privada



PASIÓN DE VERANO

Descripción: Los colores se deslizan como llamas que atraviesan el lienzo, recordando el poder del fuego en pleno verano. Hay una energía que arde y consume, pero también una chispa de renovación que anuncia lo nuevo. En esta obra busqué expresar la fuerza vital que no se puede contener: el calor, la pasión y el fuego ancestral que nos habita. Ese fuego que viene de nuestros ancestros, que transforma lo viejo en ceniza para dar paso a lo nuevo. Pasión del verano es un homenaje a esa intensidad que quema y, al mismo tiempo, despierta.

Código de Referencia:	AC-23/25 LE-002
Técnica / Soporte:	Pouring acrílico
Serie / Colección:	Estaciones
Medidas:	21 x 29 cm
Año:	2023
Estado:	Colección Privada



SUSURROS DE OTOÑO

Descripción:

En este cuadro dejé que los tonos cálidos se mezclaran como hojas que van cayendo al suelo. El otoño siempre me recuerda que hay cosas que debemos soltar, y no es fácil, pero cuando lo hacemos aparece un espacio nuevo. Los colores parecen hablar de ese cambio: del dorado que brilla antes de apagarse, del rojo que arde un poco y luego descansa. No es un cuadro triste, es más bien un recordatorio de que soltar también es parte de vivir.

Código de Referencia:	AC-23/25 LE-003
Técnica / Soporte:	Pouring acrílico
Serie / Colección:	Estaciones
Medidas:	21 x 29 cm
Año:	2023
Estado:	Colección Privada



SILENCIOS DE INVIERNO

Descripción:

Aquí los colores se enfrían, como si el lienzo se hubiera cubierto de escarcha. El invierno es así: todo se detiene, parece que no pasa nada, pero en ese silencio la vida se prepara para volver. Este cuadro me transmite calma, una calma que a veces incomoda porque no estamos acostumbrados a parar. No es un final, es una pausa. Como cuando la tierra descansa bajo la nieve y espera el momento justo para despertar.

Código de Referencia:	AC-23/25 LE-004
Técnica / Soporte:	Pouring acrílico
Serie / Colección:	Estaciones
Medidas:	21 x 29 cm
Año:	2023
Estado:	Colección Privada

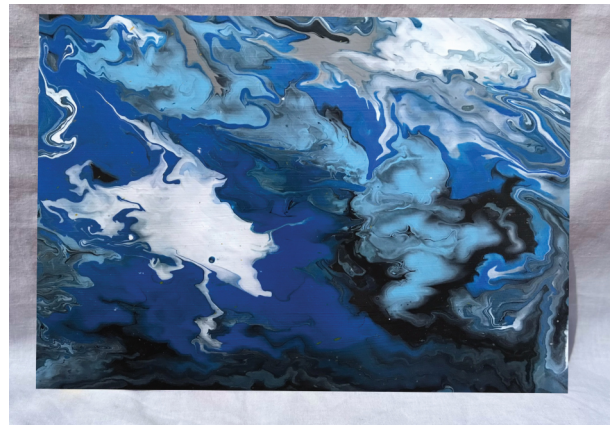

EL REINO DE OSHUN

Descripción:

Este cuadro representa un lugar sagrado para mí: la energía de Oshun, diosa de las aguas dulces, la fertilidad y el amor. Pintarlo fue como abrir una ventana a un mundo donde la naturaleza habla con fuerza propia. El río, las flores y la luz forman un espacio de abundancia y protección. Me recuerda que siempre existe un lugar interior al que volver, un refugio donde la belleza y la vida se renuevan.

Código de Referencia:	AC-23/25 LE-005
Técnica / Soporte:	Acrilico sobre lienzo
Serie / Colección:	Oshun
Medidas:	50 x 50 cm
Año:	2024
Estado:	Colección Privada



ECOS DE BELLEZA

(AVE MAJESTUOSA)

Descripción:

Aquí el protagonista es el pavo real, un ave que siempre me ha impresionado por su fuerza y elegancia. No es solo un animal bello, es también un símbolo de renacimiento y orgullo espiritual. Mientras lo pintaba sentí que desplegar sus plumas era como mostrar sin miedo lo que uno es, con todas sus luces y colores. Este cuadro habla de dignidad, de belleza interior y de la capacidad de cada ser de abrir sus alas ante el mundo.

Código de Referencia:	AC-23/25 LE-006
Técnica / Soporte:	Acrilico sobre lienzo
Serie / Colección:	Oshun
Medidas:	30 x 30 cm
Año:	2024
Estado:	Colección Privada



ARIES Y LEO: PODER DEL AMOR

DÍPTICO I (LEO)

Descripción: Este cuadro muestra la fuerza del león bajo la luz dorada del sol. Leo es fuego, es orgullo y es corazón abierto. Pintarlo fue conectar con esa energía de valentía y amor que no teme mostrarse. El sol aquí no es solo luz, es la energía vital que sostiene y calienta, el reflejo de una pasión que no se apaga. Leo forma parte de una unión más grande: junto a Aries representa una pareja con compatibilidad alta, capaz de superar cualquier obstáculo. En este cuadro está la lealtad, la confianza y el poder del amor que ilumina.



Código de Referencia:	AC-23/25 LE-007
Técnica / Soporte:	Acrílico sobre lienzo
Serie / Colección:	Díptico 1
Medidas:	50 x 40 cm
Año:	2024
Estado:	Colección Privada

ARIES Y LEO: PODER DEL AMOR

DÍPTICO II (ARIES)

Descripción: Aquí aparece Aries, con la fuerza del carnero bajo la mirada de la luna. Es un signo que empuja hacia adelante, que arriesga y abre caminos. La luna trae el misterio y la calma, equilibra el fuego impetuoso de Aries y lo convierte en impulso consciente. Día y noche se necesitan, el sol y la luna no se entienden el uno sin el otro, y en esta obra esa unión simboliza cómo Aries y Leo juntos son capaces de encontrar equilibrio en la diferencia. Son dos fuegos que se reconocen y que, unidos, logran vencer cualquier prueba.



Código de Referencia:	AC-23/25 LE-008
Técnica / Soporte:	Acrílico sobre lienzo
Serie / Colección:	Díptico 2
Medidas:	50 x 40 cm
Año:	2024
Estado:	Colección Privada

MI FIEL AMIGO

Descripción:

Este cuadro está dedicado a mi compañero de vida, mi perro. No es solo una mascota, es familia, presencia y compañía incondicional. Al pintarlo quise dejar en el lienzo la sencillez de ese vínculo que no necesita palabras para ser profundo. La mirada de un perro guarda lealtad, alegría y amor puro. Esta obra es un pequeño homenaje a esa fidelidad que nunca falla.

Código de Referencia:	AC-23/25 LE-009
Técnica / Soporte:	Acrílico sobre lienzo
Serie / Colección:	Acrílico sobre lienzo
Medidas:	50 x 40 cm
Año:	2024
Estado:	Colección Privada



SABIDURÍA DEL BÚHO BLANCO

(ACRÍLICO SOBRE LIENZO Y PAN DE ORO)

Descripción:

En este cuadro el búho blanco aparece como símbolo de claridad y visión en la oscuridad. Sus ojos parecen atravesar el silencio de la noche para mostrar lo que no siempre vemos. Mientras lo pintaba, sentí que representaba la calma y la sabiduría que llega cuando aprendemos a observar en silencio. El fondo trabajado con pan de oro no es un adorno: es la luz que resalta su presencia, recordándonos que el conocimiento verdadero siempre brilla incluso en la sombra.

Código de Referencia:	AC-23/25 LE-010
Técnica / Soporte:	Acrílico sobre lienzo
Serie / Colección:	Oshun
Medidas:	50 x 50 cm
Año:	2025
Estado:	Colección Privada



ARTE DIGITAL



EL TESORO DE OSHUN

Descripción:

Esta obra representa a Oshun rodeada de sus símbolos: los ríos, el espejos, los 5 girasoles, el oro, etc, que la identifican. Para mí es un homenaje a su fuerza femenina y a la abundancia que ella inspira en la vida espiritual y material.

Código de Referencia:	DA-23/25 LE-012
Técnica / Soporte:	Arte Digital
Serie / Colección:	Arte Digital
Medidas:	59 x 84 cm (300 DPI)
Año:	2025
Estado:	Colección Privada



EL ANCESTRO SABIO

Descripción:

Rostro de un hombre mayor que guarda en su mirada la memoria de su pueblo. Para mí es símbolo de respeto, de raíces y de la voz de los que caminaron antes que nosotros.

Código de Referencia:	DA-23/25 LE-011
Serie / Colección:	Arte Digital
Técnica / Soporte:	Arte Digital
Medidas:	59 x 84 cm (300 DPI)
Año:	2025
Estado:	Colección Privada



CHAMAN DE LA SELVA AMAZÓNICA

Descripción:

Figura chamánica rodeada de símbolos de la selva. En su mirada siento la fuerza de lo sagrado y la unión con los espíritus de la naturaleza. Es como un puente entre lo humano y lo invisible.

Código de Referencia:	DA-23/25 LE-010
Técnica / Soporte:	Arte Digital
Serie / Colección:	Arte Digital
Medidas:	59 x 84 cm (300 DPI)
Año:	2024
Estado:	Colección Privada



EL GUARDIÁN DORADO

Descripción:

Una figura en calma que sostiene una esfera dorada. Para mí representa la sabiduría que se entrega con humildad y la luz que protege el camino de quien busca dentro de sí mismo.

Código de Referencia:	DA-23/25 LE-009
- Serie / Colección:	Arte Digital
Técnica / Soporte:	Arte Digital
Medidas:	59 x 84 cm (300 DPI)
Año:	2024
Estado:	Colección Privada



ARCÁNGEL MIGUEL: LUZ Y PROTECCIÓN

Descripción:

Imagen del Arcángel Miguel con espada y escudo. Para mí simboliza la justicia, la luz que corta la oscuridad y la protección que nos sostiene cuando más lo necesitamos.

Código de Referencia:	DA-23/25 LE-008
Técnica / Soporte:	Arte Digital
Serie / Colección:	Arte Digital
Medidas:	59 x 84 cm (300 DPI)
Año:	2024
Estado:	Colección Privada



BUDA DE LOS LOTOS

Descripción:

Buda en estado de calma, rodeado de flores de loto que brotan en el agua. Para mí esta obra refleja el silencio interior, la aceptación y la paz que llega cuando dejamos de luchar contra lo que es.

Código de Referencia:	DA-23/25 LE-007
Serie / Colección:	Arte Digital
Técnica / Soporte:	Arte Digital
Medidas:	59 x 84 cm (300 DPI)
Año:	2024
Estado:	Colección Privada



LA TRIADA DE LA SABIDURÍA, LA RIQUEZA Y LAS ARTES

Descripción:

Obra que representa a Ganesha, deidad que abre caminos y otorga sabiduría, acompañado por Lakshmi, diosa de la abundancia, y Saraswati, diosa del conocimiento y las artes. Los lotos, la vela y los animales sagrados refuerzan la idea de prosperidad, luz y equilibrio espiritual.

Código de Referencia:	DA-23/25 LE-006
Técnica / Soporte:	Arte Digital
Serie / Colección:	Arte Digital
Medidas:	59 x 84 cm (300 DPI)
Año:	2024
Estado:	Colección Privada



LA DIOSA DEL RÍO

Descripción:

Representación de Oshun junto a un río, rodeada de girasoles y bañada por la luz dorada. Para mí es una imagen de belleza, dulzura y abundancia, donde lo humano y lo divino se encuentran en armonía.

Código de Referencia:	DA-23/25 LE-005
Serie / Colección:	Arte Digital
Técnica / Soporte:	Arte Digital
Medidas:	42 x 59 cm (300 DPI)
Año:	2024
Estado:	Colección Privada



EL NIÑO QUE FUI

CUANDO ME PERMITÍ SER YO: DE LA HERIDA A LA LUZ

Descripción:

Esta obra es la imagen principal de una serie de 14 ilustraciones creadas para mi libro autobiográfico Cuando me permití ser yo – De la herida a la luz. Representa al niño interior que camina con una maleta hacia un sendero iluminado, símbolo de la herida, la inocencia y la búsqueda de transformación.

Código de Referencia:	CMY-01HL -DA-23/25 LE-004
Técnica / Soporte:	Arte digital
Serie / Colección:	Imagen 1 de 14 del Libro
Medidas:	15 X 24 cm (300 DPI)
Año:	2024
Estado:	Colección Privada



EL LOCO

TAROT DEL SENDERO DORADO

Descripción:

El Loco abre el camino del tarot. En esta versión universal lo represento como un buscador que avanza con fe hacia lo desconocido. Es símbolo de inocencia, libertad y confianza en el viaje de la vida. Este mazos son mi versión en estilo renacentista del Tarot Rider-Waite, fieles a su simbolismo pero con mi propia visión espiritual.

Código de Referencia:	SDU-00 - DA-23/25 LE-001
Técnica / Soporte:	Carta 1 de 78 libro 1 de la Trilogía
Serie / Colección:	Arte Digital
Medidas:	7 X 12 cm (300 DPI)
Año:	2023
Estado:	Colección Privada



EL LOCO - TAROT DEL SENDERO DORADO DE LOS ANCESTROS DEL TAMBOR SAGRADO

Descripción:

El Loco aparece como un joven amazónico que camina ligero, guiado por la conexión con la selva y los espíritus de la naturaleza. Para mí representa la pureza del inicio, el aprendizaje desde lo ancestral y el respeto por la tierra. Este mazos son mi versión en estilo renacentista del Tarot Rider-Waite, fieles a su simbolismo pero con mi propia visión espiritual.

Código de Referencia:	SDI-00 - DA-23/25 LE-002
Técnica / Soporte:	Arte Digital
Serie / Colección:	Carta 1 de 78 libro 3 de la Trilogia
Medidas:	7 X 12 cm (300 DPI)
Año:	2023
Estado:	Colección Privada



EL LOCO - TAROT DEL SENDERO DORADO DE LOS ANCESTROS DEL TAMBOR SAGRADO

Descripción:

El Loco se muestra como un viajero africano ancestral, acompañado de su perro guardián. Es símbolo de confianza, fuerza y fe en el destino, inspirado en la sabiduría de los ancestros y la energía del continente africano. Este mazos son mi versión en estilo renacentista del Tarot Rider-Waite, fieles a su simbolismo pero con mi propia visión espiritual.

Código de Referencia:	SDA-00 - DA-23/25 LE-003
Técnica / Soporte:	Arte Digital
Serie / Colección:	Carta 1 de 78 libro 3 de la Trilogia
Medidas:	7 X 12 cm (300 DPI)
Año:	2023
Estado:	Colección Privada



“GAIA - PACHAMAMA”

LA MADRE TIERRA

Descripción: Esta obra representa a la Madre Tierra como fuente de vida y equilibrio, donde montañas, ríos y bosques se funden en la silueta femenina de Gaia. Su rostro indígena transmite serenidad y sabiduría ancestral, mientras su cuerpo, formado por colinas y cascadas, encarna la fertilidad y la fuerza creadora de la naturaleza. Los animales que la rodean simbolizan la unión sagrada entre todas las formas de vida y recuerdan que la tierra no nos pertenece, sino que somos parte de ella. Para mí, es un homenaje a la Pachamama, guardiana del ciclo eterno que sostiene y nutre la existencia.

Código de Referencia:	DA-23/25 LE-013
Técnica / Soporte:	Arte Digital
Serie / Colección:	Arte Digital
Medidas:	59 x 84 cm (300 DPI)
Año:	2025
Estado:	Colección Privada



FOTOGRAFÍA



ATARDECER EN LOS ACANTILADOS

(PLAYA EL PUERTILLO - ARUCAS - GRAN CANARIA)

Descripción:

Para mí esta imagen refleja la grandeza y el silencio de la naturaleza. El sol se oculta en el horizonte mientras tiñe el mar y las rocas de tonos dorados y anaranjados. Me recuerda que cada final de día es también un renacer, una oportunidad para soltar y volver a empezar con nueva luz.

Código de Referencia:	FT-23/25 LE-002
Técnica / Soporte:	Fotografía
Serie / Colección:	Canarias, alma del paraíso
Medidas:	30 x 40 cm (300 DPI)
Año:	2024
Estado:	Colección Privada

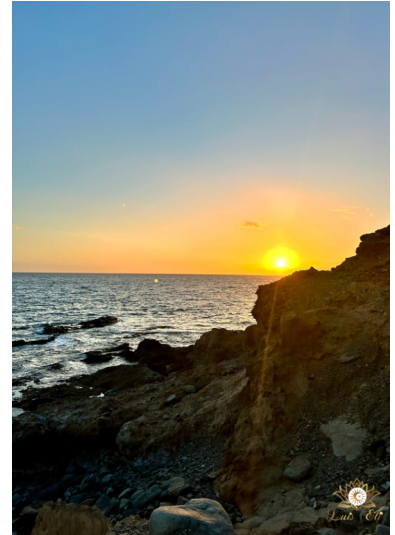

DUNAS DORADAS

(DUNAS DE MASPALOMAS- GRAN CANARIA)

Descripción:

Para mí esta imagen refleja la inmensidad y la calma del desierto junto al mar. Las dunas de Maspalomas, bañadas por la luz del sol y el viento, me recuerdan que la naturaleza es movimiento constante: nada permanece fijo, todo cambia y se transforma. Caminar sobre esta arena es como caminar sobre el tiempo mismo.

Código de Referencia:	FT-23/25 LE-003
Técnica / Soporte:	Fotografía
Serie / Colección:	Canarias, alma del paraíso
Medidas:	30 x 40 cm (300 DPI)
Año:	2024
Estado:	Colección Privada

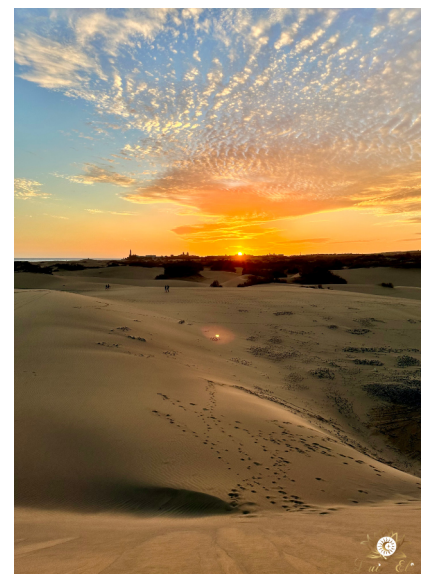

PAZ AL FINAL DEL DÍA

(PLAYA LAS COLORADAS - ARUCAS - GRAN CANARIA)

Descripción:

Para mí esta imagen refleja la paz que regala el mar al final del día. El sol se hunde lentamente en el horizonte y deja un camino de luz dorada sobre el agua. Me recuerda que cada cierre es también una promesa: la certeza de que mañana volverá a amanecer y tendremos una nueva oportunidad de empezar de nuevo.

Código de Referencia: FT-23/25 LE-004
Técnica / Soporte: Fotografía
Serie / Colección: Canarias, alma del paraíso
Medidas: 30 x 40 cm (300 DPI)
Año: 2024
Estado: Colección Privada



VISTAS MAJESTUOSAS

(PARQUE NATURAL TAMADABA - GRAN CANARIA)

Descripción:

Para mí esta imagen refleja la conexión entre islas hermanas. Desde la costa de Gran Canaria se alza el Teide en el horizonte, como un guardián silencioso que recuerda la raíz volcánica de todo el archipiélago. Me inspira respeto y me recuerda que, aunque cada isla tiene su carácter, todas comparten la misma fuerza ancestral que las une en el Atlántico.

Código de Referencia: FT-23/25 LE-005
Técnica / Soporte: Fotografía
Serie / Colección: Canarias, alma del paraíso
Medidas: 30 x 40 cm (300 DPI)
Año: 2024
Estado: Colección Privada



GUARDIAN DE LUZ

(MIRADOR DE DEGOLLADA BECERRA - ROQUE BENTAYGA - GRAN CANARIA)

Descripción:

Para mí esta imagen refleja la fuerza sagrada de la tierra canaria. Desde el mirador de Becerra se abre la vista hacia el Roque Bentayga, lugar de memoria y espiritualidad para los antiguos habitantes de la isla. Contemplar este paisaje me recuerda que las montañas no son solo piedra: son guardianas de la historia, símbolos de arraigo y conexión con lo eterno.



Código de Referencia:	FT-23/25 LE-006
Técnica / Soporte:	Fotografía
Serie / Colección:	Canarias, alma del paraíso
Medidas:	30 x 40 cm (300 DPI)
Año:	2024
Estado:	Colección Privada

EMOCIÓN DE LOS SENTIDOS

(ROQUE NUBLO - GRAN CANARIA)

Descripción:

Para mí esta imagen refleja la grandeza de estar en uno de los puntos más altos y sagrados de Gran Canaria. Desde la cima del Roque Nublo, el horizonte se abre mostrando un mar de montañas y nubes que parecen no tener fin. Me recuerda que al elevarnos —física y espiritualmente— podemos ver la vida con otra perspectiva y sentir la libertad del alma.

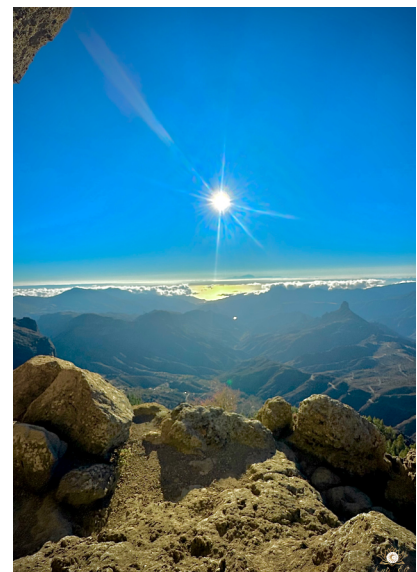

Código de Referencia:	FT-23/25 LE-007
Técnica / Soporte:	Fotografía
Serie / Colección:	Canarias, alma del paraíso
Medidas:	30 x 40 cm (300 DPI)
Año:	2024
Estado:	Colección Privada

BELLEZA NATURAL

(PLAYA DE ESQUINZO - FUERTEVENTURA)

Descripción:

Para mí esta imagen refleja la armonía entre la tierra y el mar. El azul turquesa del océano se une con la arena dorada, mientras en primer plano las flores y la palmera enmarcan la escena. Me recuerda que Canarias es un paraíso vivo, donde la belleza florece en cada rincón y la naturaleza siempre encuentra la manera de mostrarnos su abundancia.



Código de Referencia:	FT-23/25 LE-008
Técnica / Soporte:	Fotografía
Serie / Colección:	Canarias, alma del paraíso
Medidas:	30 x 40 cm (300 DPI)
Año:	2025
Estado:	Colección Privada

VENTANA A LA ISLA LA GRACIOSA

(MIRADOR DEL RIO - LANZAROTE)

Descripción:

Para mí esta imagen refleja la conexión especial entre islas. Desde Lanzarote se contempla La Graciosa al otro lado del mar, como si ambas dialogaran en silencio bajo el cielo cubierto de nubes. Me recuerda que cada isla es un mundo propio, pero juntas forman un mismo latido: el del archipiélago que guarda memoria, identidad y belleza en cada horizonte.



Código de Referencia:	FT-23/25 LE-009
Técnica / Soporte:	Fotografía
Serie / Colección:	Canarias, alma del paraíso
Medidas:	30 x 40 cm (300 DPI)
Año:	2025
Estado:	Colección Privada

ROCA VOLCÁNICA Y AGUA TURQUESA

(JAMEOS DEL AGUA - LANZAROTE)

abre de repente para revelar un agua turquesa que parece respirar calma. Es curioso.... como si la tierra hubiese guardado un secreto de luz en medio de tanta oscuridad. Cuando miro esta escena siento que la vida es así: capas duras por fuera, pero con espacios internos donde todavía late la claridad. Aquí el silencio no pesa, acompaña. Y la luz que entra desde arriba no solo ilumina el paisaje....también te recuerda que incluso en los rincones mas inesperados puede brotar algo bello, sereno y vivo.

Código de Referencia: FT-23/25 LE-010
Técnica / Soporte: Fotografía
Serie / Colección: Canarias, alma del paraíso
Medidas: 30 x 40 cm (300 DPI)
Año: 2025
Estado: Colección Privada

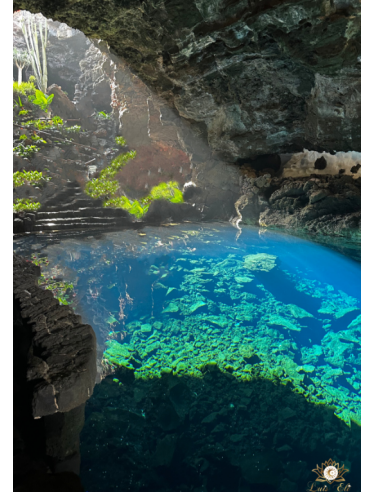

CABALLOS EN SWANSEA

(RHOSSILI - SWANSEA -WALES)

Descripción:

Para mí esta imagen refleja el misterio y la belleza interior de Lanzarote. En el corazón de la roca volcánica, el agua turquesa guarda un silencio sagrado, mientras la luz se cuela suavemente desde la entrada iluminando la vida que crece alrededor. Me recuerda que incluso en la oscuridad pueden nacer espacios de paz y claridad, donde la naturaleza se convierte en un templo. Hay algo en este lugar que siempre me deja pensando. La roca volcánica, tan áspera y tan antigua, se

Código de Referencia: FT-23/25 LE-001
Técnica / Soporte: Fotografía
Serie / Colección: United Kingdom 2023
Medidas: 30 x 40 cm (300 DPI)
Año: 2023
Estado: Colección Privada



Este catálogo reúne una etapa de mi camino creativo (2023–2025).
Cada obra es un fragmento de lo que soy, y al reunir las aquí dejo constancia de un proceso en movimiento que sigue transformándose.

Gracias por acompañarme en este recorrido.

Luis Eli

Contacto

Correo: info@luiseli.com

Web: www.luiseli.com

© 2025 **Luis Eli**

Todos los derechos reservados.

Queda prohibida la reproducción total o parcial de esta obra, su incorporación a un sistema informático, su transmisión en cualquier forma o por cualquier medio, ya sea electrónico, mecánico, por fotocopia, grabación u otros, sin autorización previa y por escrito del titular del copyright. La infracción de estos derechos puede constituir un delito contra la propiedad intelectual sancionable por la legislación vigente.

Registro de Propiedad Intelectual
Safe Creative – Código de registro: 2509093030997
Primera edición: 2025

ISBN: 978-84-09-76925-4

Diseño e ilustraciones: Luis Eli
Edición: Luis Eli

Impreso en España



CATÁLOGO OBRAS

LUIS ELI

2023 - 2025

Arte Digital - Fotografía - Acrílico sobre Lienzo

Este catálogo reúne una etapa de mi camino creativo (2023–2025).
Cada obra es un fragmento de lo que soy, y al reunir las aquí dejo constancia de un proceso en movimiento que sigue transformándose.

Gracias por acompañarme en este recorrido.

Luis Eli

Contacto

Correo: info@luiseli.com

Web: www.luiseli.com



ISBN: 978-84-09-76925-4



9 788409 769254